

9 Hof Lutz

Welcher Farbton ergibt sich, wenn gelb und blau gemischt werden?

- hellblau
- grün

10 Hof Völlinger

Auf Grundmauern einer Wasserburg entstand der „Dalberger Hof“. Wann?

- erbaut 1711
- erbaut 1911

So wird's gemacht - Teilnahmebedingungen:

- Jeder kann teilnehmen
- Teilnahmechein ausfüllen
- In jedem Malerhof findet man die jeweilige Antwort zur Frage
- Jeweils eine Antwort ist richtig – Bitte ankreuzen
- Ausgefülltes Preisrätsel kann in jedem Malerhof bis **23. Juli, 19:00 Uhr** abgegeben werden
- Unter den richtigen Antworten zieht die Venninger Weinprinzessin Desiree I. die Gewinner
- Die Gewinner werden benachrichtigt
- Der Rechtsweg ist ausgeschlossen

www.pfaelzermaler.de

Teilnehmer:

Name

Vorname

Alter

Straße, Nr.

PLZ

Ort

Telefon

Die personenbezogenen Daten werden anonym behandelt und nach dem Preisrätsel datenschutzrechtlich vernichtet.

Kleine Bildergalerie

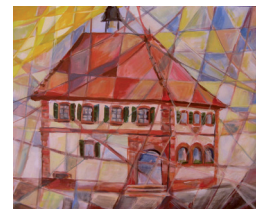

W E I N - F E S T I V A L

in VENNINGEN

22. bis 23. Juli 2017
 Öffnung der Malerhöfe
 Sa 17-19 Uhr + So 11-19 Uhr

VERNISSAGE
So 23.7. - 11:00 Uhr
Anwesen Wintergerst,
Dalbergstraße

Künstleraktion

der „Pfälzer Maler e.V.“

Die Dalbergstraße wird wieder zur Künstlerstraße!

Pfälzer Maler e.V.



Preisausschreiben

Weinfest in Venningen 2017 Hof-Kunst

Besuchen Sie die Künstler in der Dalbergstraße und machen Sie beim Preisrätsel mit. Die Ausstellung der 20 Mitglieder des „Pfälzer Maler e.V.“ findet in den Höfen von Bauern- und Winzerhäusern, im Gewölbekeller Pfarrhaus, im Rathaus und im Pfarrzentrum Sankt Georg statt.

1. Preis: Ein Gemälde der Ausstellung im Wert von € 200,-

2. Preis: Ein Bild im Wert von € 120,-

3. Preis Ein Künstlerkalender

Aussteller:

- Silke Ballheimer, •Marianne Frey,
- Gertrud Martini, •Ruth Pfohl aus Speyer,
- Gisela Harder, Forst, •Monika Kuhn, Schwegenheim,
- Sigrid Langer, Offenbach, •Christa Nerdin, Landau,
- Regina Neu, Mannheim, •Katrin Oppermann und
- Robert Rissel, HaBloch, •Brigitte Roos, Ludwigshafen,
- Erni Seiler, Kandel, •Rita Thyssen, Bad Dürkheim,
- Leo Weiland, Rülzheim, •Jasmina Jäger,
- Thomas Keller, •Jasmina Urban-Dissinger,
- Doris Würfel und •Alois Wintergerst aus Edenkoben



Venningen bei Edenkoben liegt zwischen Landau und Neustadt. Fahren Sie einfach auf der A65 die Ausfahrt Nr. 14 ab, dann ist unser schöner Ort ausgeschildert



Die Höfe in der Künstlerstraße

- | | |
|-------------------|--------------------------------|
| 1 Rathaus | 6 Hof Greiffenhagen-Baumeister |
| 2 Hof Croissant | 7 Hof Weber |
| 3 Pfarrzentrum | 8 Hof Wenz |
| 4 Hof Leibfried | 9 Hof Lutz |
| 5 Hof Wintergerst | 10 Hof Völlinger |

Preisfragen !

Hofnummern der Künstlerstraße. In jedem Hof finden Sie die jeweilige Lösung.

- 1 **Rathaus**
Wann wurde das Rathaus erbaut?
 1538 1751
- 2 **Hof Croissant**
Wann wurde der Verein „Pfälzer Maler e.V.“ gegründet?
 1968 1976
- 3 **Pfarrzentrum St. Georg**
Welche Malutensilien verwendet der Maler?
 Gabel und Messer Palette u. Pinsel
- 4 **Kellergewölbe Leibfried**
Wann wurde das ehemalige Pfarrhaus erbaut?
 1608 (steht am Portal) 1806
- 5 **Hof Wintergerst**
Alois Wintergerst malt mit Wein und Farbe.
Wie nennt er diese Technik?
 Vinorello Vinorell
- 6 **Hof Greiffenhagen-Baumeister**
Das gekennzeichnete Bild ist gemalt mit?
 Ölfarbe Acrylfarbe
- 7 **Hof Weber**
Zur Malerausrüstung gehört?
 der Hottenbock die Staffelei
- 8 **Hof Wenz**
Auf welcher Unterlage werden die Farben gemischt?
 auf der Palette in der Hand